

고향과 국민을  
잇습니다

고향사랑  
기부제  
안내



# '23년 1월 1일부터 고향사랑기부제가 시행됩니다.

## 고향사랑기부제

개인이 주소지가 아닌 다른 지자체에 기부하며  
해당 지자체는 기금사업으로 주민복지 증진에 사용합니다.

국가 균형발전 기여      지방재정 확충      지역경제 활성화



## 고향사랑기부제 흐름도





## 고향에 기부하면 답례품, 세액공제 등 혜택을 받습니다.



개인이  
500만원까지  
기부 가능

- 1인당  
연간 500만원  
(거주지 외 여러 지역  
선택 가능)

기부금의  
30% 범위  
답례품 제공

- 지역특산물 제공  
(농·축·수·임산물 등)
- 지역관광, 숙박,  
서비스 상품,  
상품권 등

세액공제  
혜택  
(자동처리)

- 10만원까지  
전액 공제,  
10만원 초과분  
16.5% 공제

기부금  
접수·확인  
(지자체)

답례품 수령  
세액공제 혜택  
(기부자)

기금사업  
(지자체)

# 기부자가 어디서든 쉽게 기부할 수 있습니다.

## 기부자가 선택한 방법으로 기부가 가능합니다.

- (온라인) 고향사랑e음(시스템)을 통해 방문 없이 기부
- (오프라인) 지자체 및 지정 금융기관(농협 5,900여 개) 방문하면 친절하게 안내

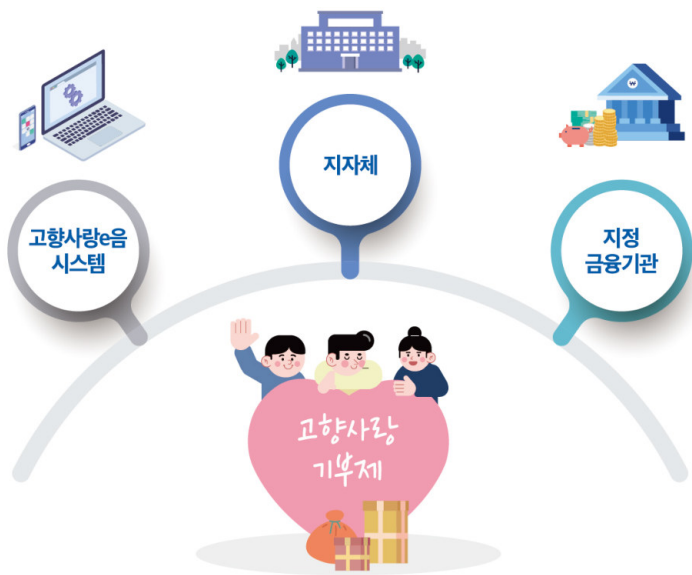



## 간단한 주소 등 확인 후 기부 절차에 따릅니다.

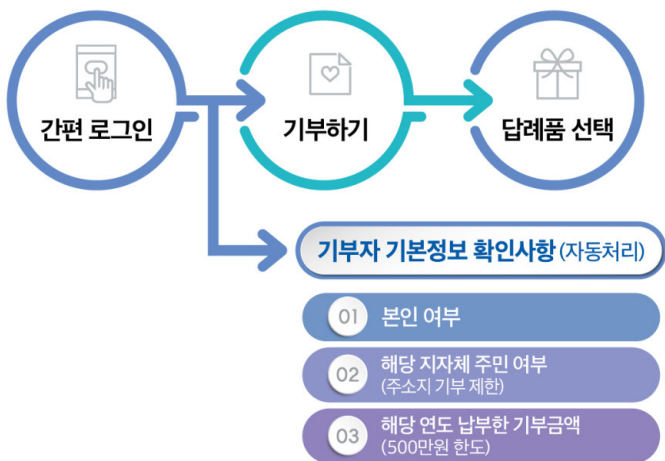

# 기부금의 30% 범위에서 답례품을 드립니다.

## 기부자에게 지역특산품, 지역상품권 등을 제공합니다.

- 10만원을 기부하면 3만원 상당의 답례품 제공
- 최대 기부 한도액인 500만원을 기부하면 150만원 상당의 답례품 제공



※ 답례품 선택 방법 고향사랑e음(시스템), 지정 금융기관(농협) 안내





## 기부자가 답례품을 직접 선택할 수 있습니다.

01

### 답례품 확인

고향사랑e음  
(시스템)

02

### 답례품 선택

지역특산품,  
상품권 등

03

### 답례품 수령

지자체 선정  
공급업체 배송



### 지자체는 지역 상품으로 답례품을 준비합니다.

- ✔ 지역에서 생산·제조한 물품(농·수·축·임산물, 제조물품 등)
- ✔ 지역에 통용되는 상품권 등 유가증권(고향사랑 상품권 등)
- ✔ 지역의 경제 활성화에 필요하다고 인정한 물품(숙박·관광 등 서비스 상품)

# 기부자에게 세액공제 혜택을 드립니다.

- 10만원까지는 전액 공제
- 10만원 초과 시 16.5% 공제
- ★ 예시) 50만원 기부 시 세액공제 16만 6천원과 답례품 15만원 총 31만 6천원 혜택

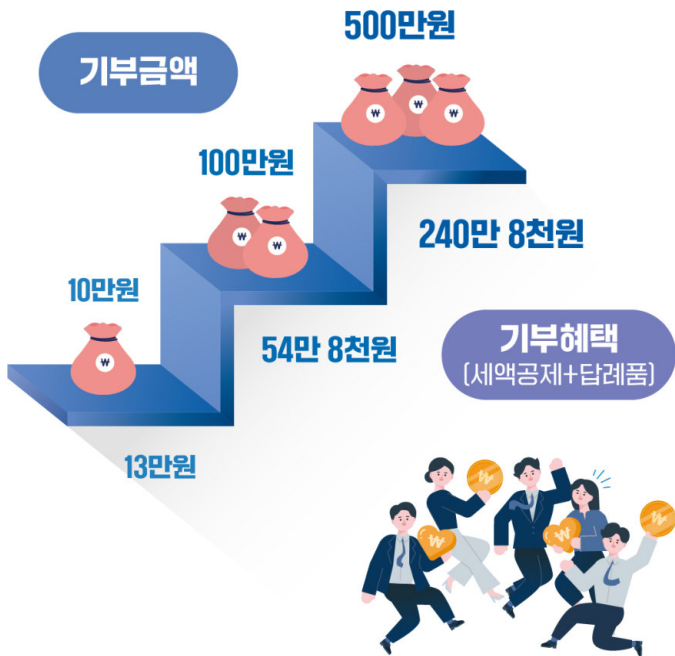





## 기부금액별 혜택

기부금액	기부자 총 혜택	세액공제	답례품
10,000	13,000	10,000	3,000
20,000	26,000	20,000	6,000
30,000	39,000	30,000	9,000
40,000	52,000	40,000	12,000
50,000	65,000	50,000	15,000
100,000	130,000	100,000	30,000
200,000	176,500	116,500	60,000
300,000	223,000	133,000	90,000
400,000	269,500	149,500	120,000
500,000	316,000	166,000	150,000
600,000	362,500	182,500	180,000
700,000	409,000	199,000	210,000
800,000	455,500	215,500	240,000
900,000	502,000	232,000	270,000
1,000,000	548,500	248,500	300,000
2,000,000	1,013,500	413,500	600,000
3,000,000	1,478,500	578,500	900,000
4,000,000	1,943,500	743,500	1,200,000
5,000,000	2,408,500	908,500	1,500,000

# 기부금은 주민복지증진 사업에 쓰입니다.

지자체에서 고향에 필요한 사업을  
발굴하여 사용합니다.



사회적 취약계층 지원

01

02

청소년 육성·보호

문화·예술·보건 증진

03

04

시민참여, 자원봉사 지원

지역공동체 활성화 지원

05

06

주민복지증진 사업 등



## 지자체 기금사업 흐름도

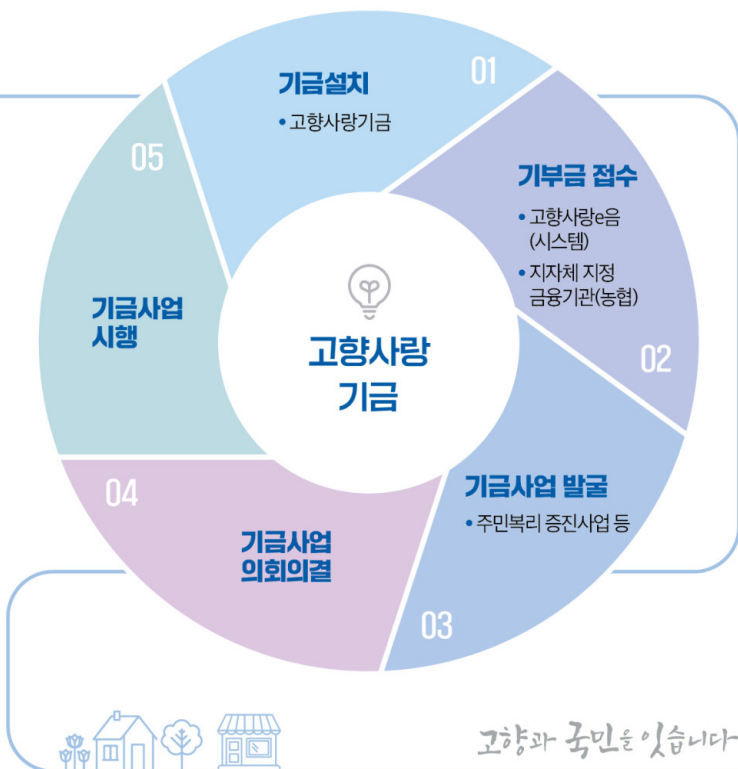

# 광고매체에 의해 모금이 가능합니다.



고향사랑 기부금의 모금은 불특정 다수를 대상으로 하는 광고매체 등에 의합니다.

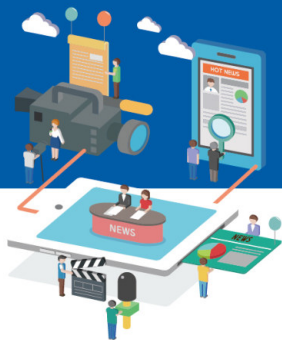

개인에 대한 기부 강요 및  
과당경쟁 방지를 위해  
개별적인 모금활동은  
제한됩니다.

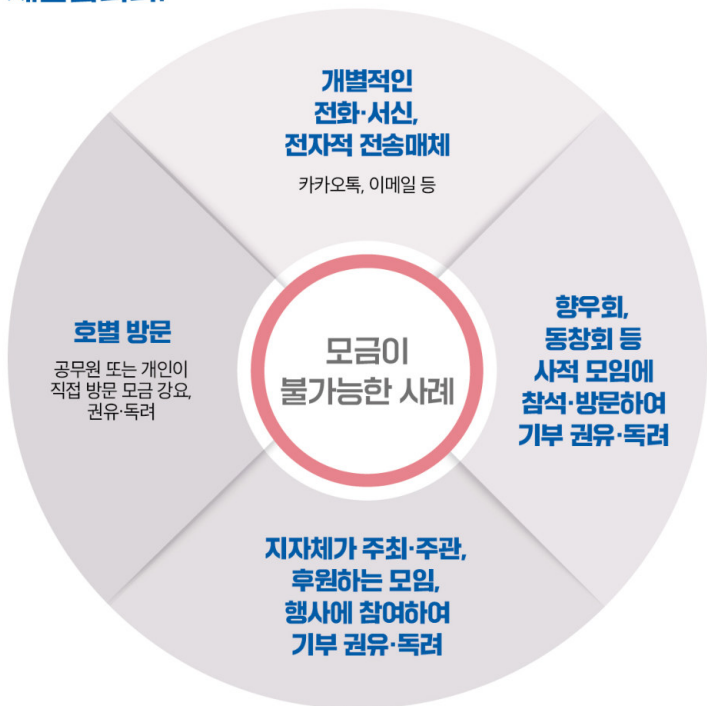

# 고향과 국민을 잇는 1석 3조의 효과를 거둡니다.

## 지방재정 확충, 지역경제 활성화, 지역균형 발전을 도모합니다.

### 지방재정 확충

- 매력있는 답례품과 기부자의 마음을 담은 기금사업 추진
- 건전한 기부문화 조성



### 지역경제 활성화

- 농·축·수·임산물, 관광·숙박 등 서비스 상품권 제공
- 태어난 고향, 마음의 고향의 발전



### 국가 균형 발전

- 관계인구 형성
- 도시와 지역을 잇는 균형 발전



고향과 국민을 잇습니다

# 고향사랑기부제, 고향과 국민을 잇습니다.

고향과  
국민을  
잇습니다



2023년 1월 1일부터 시행하는

## 고향사랑 기부제

고향에 기부하면 혜택을 돌려받는  
고향사랑 기부제  
더 큰 지역발전으로 보답하겠습니다.

### 고향사랑기부제는?

개인이 주소지 외 지자체(기초·광역)에  
기부하면, 지자체는 기부금을 주민복지  
증진사업 등에 사용하는 제도  
(기부 한도 : 연간 최대 500만 원)

### 기부자 혜택

- 세액공제 : 10만원까지는 전액, 10만원 초과 금액은 16.5%
- 답례품 : 기부금의 30% 내 지역특산물 등 제공

### 기부금 사용처

주민복지 증진사업 : 취약계층 지원, 청소년 보호,  
문화·예술·보건 증진, 지역공동체 활성화 등

# ‘고향사랑기부제’

행정안전부와  
243곳의 지방자치단체가 함께합니다.



행정안전부